

# RED CENTROS DE DÍA

## INFANCIA y ADOLESCENCIA

Cantabria

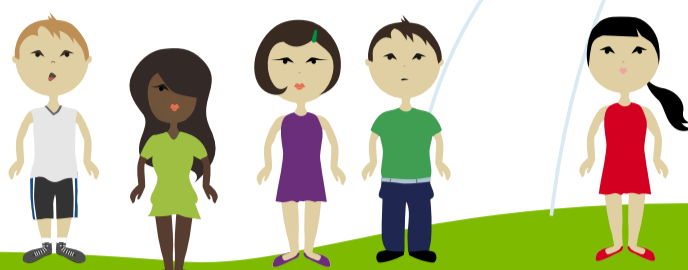

CENTRO	DIRECCIÓN	TELÉFONO
<b>CENTRO DE ATENCIÓN A LA INFANCIA Y LA ADOLESCENCIA</b> Instituto Cántabro de Servicios Sociales	Regatillo, 19 39770 Laredo	942 605 487
<b>CENTRO DE DÍA DE INFANCIA, ADOLESCENCIA Y FAMILIA</b> Ayuntamiento de Santoña	Méndez Núñez, s/n 39740 Santoña	942 671 722
<b>CENTRO DE DÍA DE INFANCIA, ADOLESCENCIA Y FAMILIA "EL ESCARAMUJO"</b> Ayuntamiento de Cabezón de la Sal	Paseo Río Rey, s/n (Edif. Viar traseras) 39500 Cabezón de la Sal	942 701 525
<b>"EL ESQUILU"</b> Mancomunidad de Liébana y Peñarrubia	San Roque, 7 39570 Potes	942 730 575
<b>CENTRO ATENCIÓN A FAMILIAS CAFs. Centro de Día Atención a Menores</b> Ayuntamiento de Camargo	Rufino Ruiz Ceballos, 15 39600 Muriedas	942 329 102
<b>"EL ASUBIO"</b> Mancomunidad de Los Valles de San Vicente	Padre Antonio, 1 39540 San Vicente de la Barquera	942 615 132
<b>"LA GÚARIZA"</b> Ayuntamiento de Reinosa	Los Formidables, s/n 39200 Reinosa	942 751 066 669 158 343
<b>CENTRO DE DÍA DE INFANCIA</b> Ayuntamiento de Colindres	La Magdalena, 41 39750 Colindres	942 680 995
<b>"EL CASTIO"</b> Ayuntamiento de Suances	Barrio Quintana, s/n 39340 Suances	942 844 456 609 587 932
<b>CENTRO DE DÍA</b> Mancomunidad Altamira-Los Valles	La Robleda, s/n 39530 Puente San Miguel	942 820 557
<b>CENTRO DE DÍA</b> Ayuntamiento de Los Corrales de Buelna	San Fernando, 2 39400 Los Corrales de Buelna	942 831 711
<b>CASA DE LOS MUCHACHOS</b> Fundación Amigó	Antonio Bartolomé Suárez, 8 39300 Torrelavega	942 882 954

Información actualizada Dic. 2010

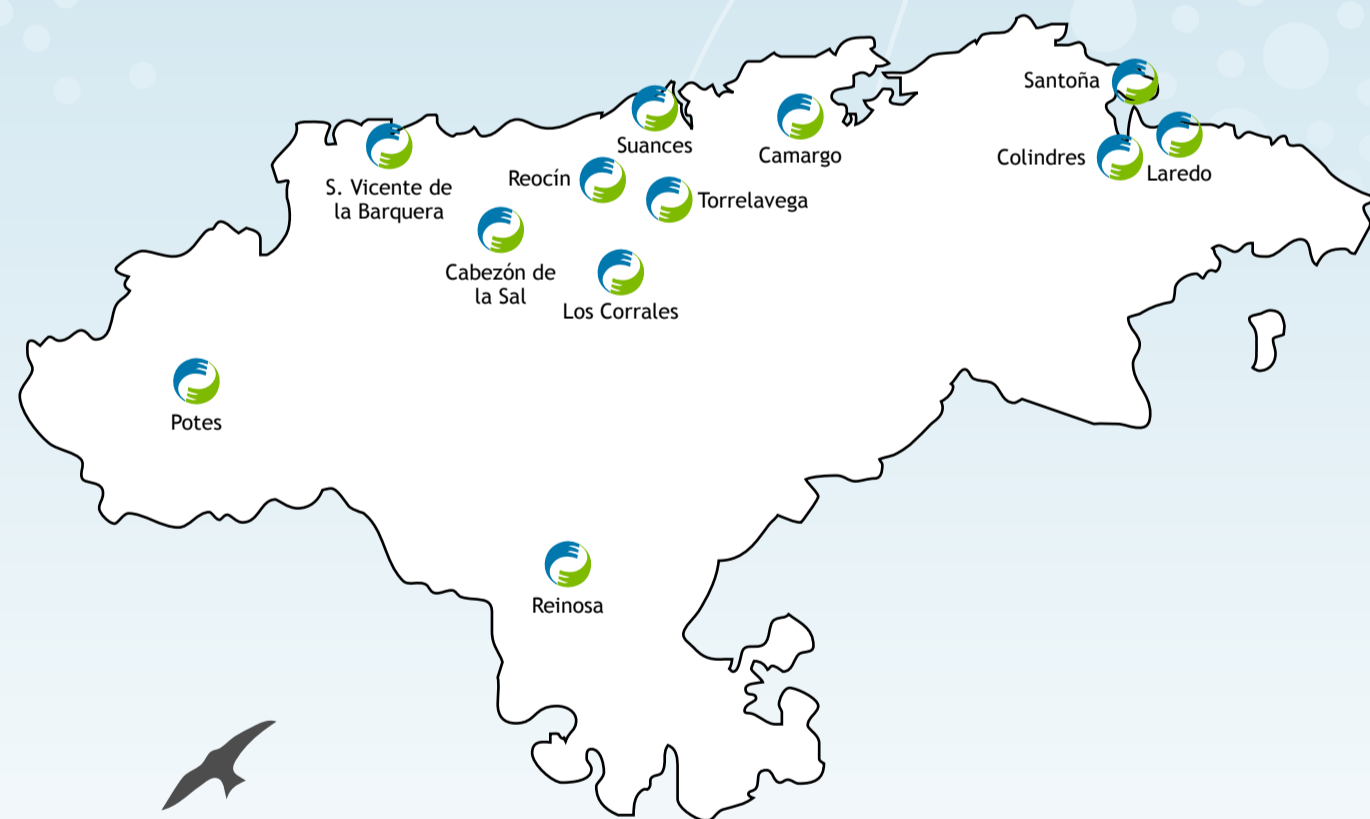

# RED CENTROS DE DÍA

## INFANCIA y ADOLESCENCIA

Cantabria



# RED CENTROS DE DÍA

INFANCIA y ADOLESCENCIA

Cantabria

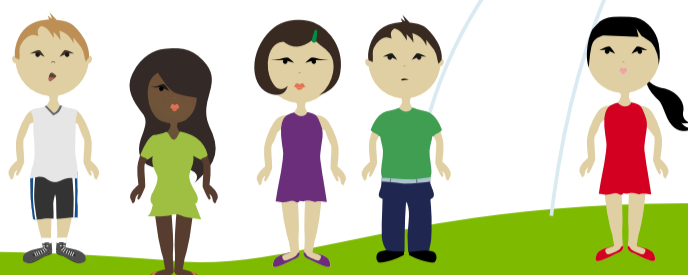

## ¿Qué son?

Los Centros de Día son un servicio del Sistema Público de Servicios Sociales de Cantabria destinado a *apoyar a familias que no pueden atender adecuadamente las necesidades de cuidados, supervisión y educación de sus hijos e hijas.*

- Permiten la supervisión diaria de los niños, niñas y adolescentes, con objeto de prevenir, reducir y/o eliminar situaciones de riesgo que puedan llegar a provocar la salida de su entorno.
- Facilitan a los niños, niñas y adolescentes los recursos necesarios para que puedan crecer y desarrollarse de una forma adecuada.
- Proporcionan apoyo a las familias para un buen ejercicio de sus funciones parentales.

## ¿A quién están dirigidos?

- *Niños, niñas y adolescentes de 6 a 17 años*, residentes en el municipio o mancomunidad donde esté ubicado el centro.
- *Familias* que pasan por dificultades para atender adecuadamente las necesidades de sus hijos e hijas.

## ¿Qué ofrecen?

- A los niños, niñas y adolescentes *un espacio de formación y ocio creativo* donde ver cubiertas sus necesidades, reforzar sus habilidades sociales, académicas... y mejorar su integración social.
- A las familias *un centro donde recibir atención, apoyo y orientación*, con un proyecto socioeducativo comprometido con la realidad y las necesidades de sus hijos e hijas.

## ¿Qué actividades realizan?

Todas las actividades que se realizan en los Centros de Día tienen una finalidad eminentemente educativa y están organizadas en función de los intereses y necesidades de los niños, niñas y adolescentes.

Las actividades concretas que se realizan son múltiples y variadas y dependen de cada Centro de Día, pero todos ellos ofrecen:

- Actividades de *desarrollo personal y social*: habilidades sociales, resolución de conflictos...
- Actividades de *apoyo a los hábitos de estudio*: apoyo escolar, actividades culturales...
- Actividades de *tiempo libre y participación comunitaria*: juegos, talleres, deportes...
- Actividades de *apoyo familiar*: grupos de padres y madres, charlas...

## ¿Cómo se accede?

El servicio de Centro de Día es una *prestación garantizada y gratuita* para todos los niños, niñas y adolescentes que lo necesiten.

La solicitud se realiza en los Servicios Sociales de Atención Primaria de la localidad de residencia.

RED  
CENTROS DE DÍA  
INFANCIA y ADOLESCENCIA  
Cantabria

